



Hayallerine sanatla ulaşmak isteyenlerin tercihi:

NİĞDE GÜZEL SANATLAR LİSESİ

NİĞDE GÜZEL SANATLAR LİSESİ

Niğde Güzel Sanatlar Lisesi 1998-1999 Eğitim Öğretim yılında Milli Eğitim Bakanlığı onayı ile İlhanlı Mahallesiindeki Cumhuriyet Lisesi binasında eğitim- öğretime başlamıştır. 1999-2000 eğitim öğretim yılında şu an Mehmet Akif MTAL olarak hizmet veren Özbekde Mevkiindeki binada 7 yıl eğitim-öğretime devam edilmiştir. Güzel Sanatlar Lisesi projesi olarak yapılan ve halen eğitim-öğretim faaliyetlerine devam edilen Koyunlu yolundaki eğitim kampüsü içerisinde yer alan binaya ise 2007 yılında geçilmiştir.

Niğde Güzel Sanatlar Lisesi 50 dönüm alana sahip olup toplam kapalı alanı ise 14400 metrekaredir. Ana bina, müzik bölümü binası, derslik binası, A blok ve B blok pansiyon binaları olmak üzere toplam 6 bloktan oluşmaktadır.

Okulumuzun amacı

Öğrencilerimizin ;

- Güzel sanatlar alanında ilgi ve yetenekleri doğrultusunda eğitim-öğretim görmeleri ,
- Özel yetenek gerektiren yüksek öğretim programlarına hazırlanmalarını ,
- Yabancı dil öğrenmelerini ,
- Alanlarında araştırmacılığa yönelmelerini, yetenekleri doğrultusunda yorum ve uygulamalar Yapabilen, yaratıcı ve üretken kişiler olarak yetişmelerini,
- Milli ve milletler arası sanat eserlerini tanımalarını ve yorumlamalarını sağlamaktadır.

Niğde Güzel Sanatlar Lisesinde

- * Bütün öğrencilerin alan ve kültür derslerinden azami derecede istifade etmeleri sağlanır .
- * Öğrenciler, güzel sanatlar alanında ilgi, istek ve yetenekleri doğrultusunda yüksek öğrenime hazırlanır.
- * Öğrencilerin planlı, düzenli, verimli çalışma yöntem ve teknikleri kazanmaları sağlanır.
- * Öğrencilerin kişilikli, bilinçli , kendilerine güvenen, yeterli; kendisi ve başkalarıyla ilişki kurabilen, medeni cesaret sahibi, vatanını milletini seven ve yüceltmeye çalışan, çağdaş, akılcı bireyler olarak yetiştirilmesi hedeflenir.

Okulumuz,

- * Türk Milli Eğitiminde ilköğretim ile yüksek öğretim arasında etkin bir sanatsal köprü oluşturmaktadır .
- * Bilimsel, sanatsal ve teknolojik esaslara dayanan yeniliklere açık yaratıcı ve üretken metodlu çalışan, sürekli olarak gelişen, sanatı yaşayan ve yapan, sanat eserlerini tanıyan ve yorumlayan , en az bir yabancı dili çok iyi bilen, maddi ve manevi bakımdan donatılmış, özel yetenek gerektiren yüksek öğretim programlarına etkin olarak hazırlanan, etkili ve yüksek nitelikli çağdaş, demokratik bireyler yetiştirmektedir.

Öğrencilerimizin;

*Bireysel yeteneklerini dikkate alarak öğrenmelerini, bilgili becerili özgüvenli olmalarını,

*Sanat eğitimi ile soyut duygu ve düşüncelerini somuta dönüştürebilmelerini ve var olmayan yeni biçimler, yeni ilişkiler ortaya çıkarabilmelerini,

* Değişen ve gelişen ihtiyaçlarına cevap verebilecek beceriler kazanmalarını,

*Liderlik özelliklerine yanı sıra, işbirliği ve ekip çalışmalarına yatkın bireyler olmalarını sağlamaktır.

DÖRT YIL BOYUNCA ALINACAK DERSLER AŞAĞIDAKİ TABLODA BELİRTİLMİŞTİR

GÜZEL SANATLAR LİSESİ (MÜZİK) HAFTALIK DERS ÇİZELGESİ					GÜZEL SANATLAR LİSESİ (GÖRSEL SANATLAR) HAFTALIK DERS ÇİZELGESİ						
DERSLER		9. SINIF	10. SINIF	11. SINIF	12. SINIF	DERSLER		9. SINIF	10. SINIF	11. SINIF	12. SINIF
ORTAK DERSLER	TÜRK DİLİ VE EDEBİYATI	5	5	5	5	TÜRK DİLİ VE EDEBİYATI	5	5	5	5	
	DİN KÜLTÜRÜ VE AHLAK BİLGİSİ	2	2	2	2	DİN KÜLTÜRÜ VE AHLAK BİLGİSİ	2	2	2	2	
	TARİH	2	2	2	-	TARİH	2	2	2	-	
	T.C. İNKILÂP TARİHİ VE ATATÜRKÇÜLÜK	-	-	-	2	T.C. İNKILÂP TARİHİ VE ATATÜRKÇÜLÜK	-	-	-	2	
	COĞRAFYA	2	2	-	-	COĞRAFYA	2	2	-	-	
	MATEMATİK	6	6	-	-	MATEMATİK	6	6	-	-	
	FİZİK	2	2	-	-	FİZİK	2	2	-	-	
	KİMYA	2	2	-	-	KİMYA	2	2	-	-	
	BİYOLOJİ	2	2	-	-	BİYOLOJİ	2	2	-	-	
	FELSEFE	-	2	2	-	FELSEFE	-	2	2	-	
	YABANCI DİL	2	2	2	2	YABANCI DİL	2	2	2	2	
	BEDEN EĞİTİMİ VE SPOR-GÖRSEL SANATLAR	2	2	2	2	BEDEN EĞİTİMİ VE SPOR:MÜZİK	2	1	2	2	
	SAĞLIK BİLGİSİ VE TRAFİK KÜLTÜRÜ	1	-	-	-	SAĞLIK BİLGİSİ VE TRAFİK KÜLTÜRÜ	1	-	-	-	
	BATI MÜZİĞİ TEORİ VE UYGULAMASI	2	2	2	2	DESEN	4	4	4	4	
	TÜRK HALK MÜZİĞİ TEORİ VE UYGULAMASI	-	-	2	2	İKİ BOYUTLU SANAT ATÖLYE	-	4	4	4	
	TÜRK SANAT MÜZİĞİ TEORİ VE UYGULAMASI	2	2	-	-	ÜÇ BOYUTLU SANAT ATÖLYE	-	-	4	4	
	PIYANO	1	1	1	-	TEMEL SANAT EĞİTİMİ	4	-	-	-	
	BAĞLAMA	-	1	1	1	MÜZE EĞİTİMİ	-	-	-	2	
	ÇALGI EĞİTİMİ*	1	1	2	2	GENEL SANAT TARİHİ	-	2	-	-	
	ÇOK SESLİ KORO	-	2	2	-	GRAFİK TASARIM	-	-	4	-	
	TÜRK HALK MÜZİĞİ KORO	-	-	2	-	DRAMA	-	-	-	2	
	TÜRK SANAT MÜZİĞİ KORO	-	-	-	2	ÇAĞDAŞ DÜNYA SANATI TARİHİ	-	-	-	2	
	ÇALGI TOPLULUKLARI**	-	-	4	4	ESTETİK	-	-	2	-	
	BİLİŞİM DESTEKLİ MÜZİK	-	-	-	2	SANAT ESERLERİ ANALİZİ	-	-	-	2	
	TÜRK VE BATI MÜZİĞİ TARİHİ	-	-	-	2	TÜRK İSLAM SANATI TARİHİ	-	-	2	-	
	BİREYSEL SES EĞİTİMİ	-	1	-	-	GELENEKSEL TÜRK SANATLARI MİNYATÜR	-	-	2	-	
	DRAMA	-	-	-	2	GELENEKSEL TÜRK SANATLARI EBRU	-	-	-	2	
	MÜZİK KÜLTÜRÜ	-	-	-	2	İMGESEL RESİM	-	2	2	2	
TÜRK İSLAM MÜSİKİSİ	-	-	-	2							
TÜRK DÜNYASI MÜZİKLERİ	-	-	2	-							
HALK DANSLARI VE MÜZİKLERİ	-	-	2	-							
ORTAK DERS SAATİ TOPLAMI	34	39	35	36	ORTAK DERS SAATİ TOPLAMI	36	40	39	37		

GÜZEL SANATLAR LİSESİ GÖRSEL SANATLAR HAFTALIK DERS ÇİZELGESİ						
DERSLER		9. SINIF	10. SINIF	11. SINIF	12. SINIF	
ORTAK DERSLER	TÜRK DİLİ VE EDEBİYATI*	5	5	5	5	
	DİN KÜLTÜRÜ VE AHLAK BİLGİSİ	2	2	2	2	
	TARİH	2	2	2	-	
	T.C. İNKILAP TARİHİ VE ATATÜRKÇÜLÜK	-	-	-	2	
	COĞRAFYA	2	2	-	-	
	MATEMATİK	6	6	-	-	
	FİZİK	2	2	-	-	
	KİMYA	2	2	-	-	
	BİYOLOJİ	2	2	-	-	
	FELSEFE	-	2	2	-	
	YABANCI DİL	4	5	4	4	
	BEDEN EĞİTİMİ VE SPOR / MÜZİK	2	2	2	2	
	SAĞLIK BİLGİSİ VE TRAFİK KÜLTÜRÜ	1	-	-	-	
	DESEN*	4	4	4	5	
	İKİ BOYUTLU SANAT ATÖLYE	-	4	4	5	
	ÜÇ BOYUTLU SANAT ATÖLYE	-	-	4	-	
	İMGESEL RESİM	-	-	3	5	
	ESTETİK	-	-	2	-	
	TEMEL SANAT EĞİTİMİ	4	-	-	-	
	GENEL SANAT TARİHİ	2	2	-	-	
TÜRK İSLAM SANATI TARİHİ	-	-	2	-		
SANAT ESERLERİNİ İNCELEME	-	-	-	2		
GRAFİK TASARIM	-	-	4	-		
GELENEKSEL TÜRK SANATLARI	-	-	-	2		
ORTAK DERS SAATI TOPLAMI		40	42	40	34	
SEÇMELİ DERSLER	DİL VE ANLATIM	SEÇMELİ TÜRK DİLİ VE EDEBİYATI (2)	-	-	2	(2)(4)
		ORTAK TÜRK EDEBİYATI (1)	-	-	2	-
		DIKSIYON VE HİTABET (1)	1	-	1	1
	MATEMATİK VE FEN BİLİMLERİ	OSMANLI TÜRKÇESİ (3)	2	-	2	2
		TEMEL MATEMATİK (2)	-	-	2	(2)(4)
		SEÇMELİ MATEMATİK (2)	-	-	2	2
		SEÇMELİ FİZİK (2)	-	-	2	2
		SEÇMELİ KİMYA (2)	-	-	2	2
	SOSYAL BİLİMLER	SEÇMELİ BİYOLOJİ (2)	-	-	2	2
		ASTRONOMİ VE UZAY BİLİMLERİ (1)	(1)(2)	-	(1)(2)	(1)(2)
		SEÇMELİ TARİH (1)	-	-	2	(2)(4)
		TÜRK KÜLTÜR VE MEDENİYET TARİHİ (1)	-	-	2	(2)(4)
		İSLAM KÜLTÜR VE MEDENİYETİ (1)	2	-	2	2
		İSLAM BİLİM TARİHİ (1)	-	-	2	2
		ORTAK TÜRK TARİHİ (1)	2	-	2	-
SOSYAL BİLİMLER	ÇAĞDAŞ TÜRK VE DÜNYA TARİHİ	-	-	-	(2)(4)	
	SEÇMELİ COĞRAFYA (2)	-	-	2	(2)(4)	
	TÜRK DÜNYASI COĞRAFYASI (1)	2	-	2	-	
	PSİKOLOJİ (1)	-	-	2	2	
		-	-	2	2	

GÜZEL SANATLAR LİSESİ MÜZİK HAFTALIK DERS ÇİZELGESİ						
DERSLER		9. SINIF	10. SINIF	11. SINIF	12. SINIF	
ORTAK DERSLER	TÜRK DİLİ VE EDEBİYATI*	5	5	5	5	
	DİN KÜLTÜRÜ VE AHLAK BİLGİSİ	2	2	2	2	
	TARİH	2	2	2	-	
	T.C. İNKILAP TARİHİ VE ATATÜRKÇÜLÜK	-	-	-	2	
	COĞRAFYA	2	2	-	-	
	MATEMATİK	6	6	-	-	
	FİZİK	2	2	-	-	
	KİMYA	2	2	-	-	
	BİYOLOJİ	2	2	-	-	
	FELSEFE	-	2	2	-	
	YABANCI DİL	4	5	4	4	
	BEDEN EĞİTİMİ VE SPOR / GÖRSEL SANATLAR	2	2	2	2	
	SAGLIK BİLGİSİ VE TRAFİK KÜLTÜRÜ	1	-	-	-	
	BATI MÜZİĞİ TEORİ VE UYGULAMASI *	2	2	3	3	
	TÜRK MÜZİĞİ TEORİ VE UYGULAMASI	2	2	2	2	
	ÇALGI EĞİTİMİ	4	2	4	4	
	BAĞLAMA/KANUN/PIYANO	2	2	2	2	
	ÇOK SESLİ KORO	-	-	2	2	
	ÇALGI TOPLULUKLARI	-	-	4	4	
	BİREYSEL SES EĞİTİMİ	-	-	-	2	
TÜRK İSLAM MUSİKİSİ	-	-	-	1		
TÜRK DÜNYASI MÜZİKLERİ	-	-	-	1		
TÜRK VE BATI MÜZİĞİ TARİHİ	-	-	2	-		
ORTAK DERS SAATI TOPLAMI		40	42	36	36	
SEÇMELİ DERSLER	DİL VE ANLATIM	SEÇMELİ TÜRK DİLİ VE EDEBİYATI (2)	-	-	2	2
		ORTAK TÜRK EDEBİYATI (1)	-	-	2	-
		DIKSIYON VE HİTABET (1)	1	-	1	1
	MATEMATİK VE FEN BİLİMLERİ	OSMANLI TÜRKÇESİ (3)	2	-	2	2
		TEMEL MATEMATİK (2)	-	-	(2)(4)	(2)(4)
		SEÇMELİ MATEMATİK (2)	-	-	2	2
		SEÇMELİ FİZİK (2)	-	-	2	2
		SEÇMELİ KİMYA (2)	-	-	2	2
	SOSYAL BİLİMLER	SEÇMELİ BİYOLOJİ (2)	-	-	2	2
		ASTRONOMİ VE UZAY BİLİMLERİ (1)	(1)(2)	-	(1)(2)	(1)(2)
		SEÇMELİ TARİH (2)	-	-	2	(2)(4)
		TÜRK KÜLTÜR VE MEDENİYET TARİHİ (1)	-	-	2	(2)(4)
		İSLAM KÜLTÜR VE MEDENİYETİ (1)	2	-	2	2
		İSLAM BİLİM TARİHİ (1)	-	-	2	2
		ORTAK TÜRK TARİHİ (1)	2	-	2	-
SOSYAL BİLİMLER	ÇAĞDAŞ TÜRK VE DÜNYA TARİHİ	-	-	-	(2)(4)	
	SEÇMELİ COĞRAFYA (2)	-	-	2	(2)(4)	
	TÜRK DÜNYASI COĞRAFYASI (1)	2	-	2	-	
	PSİKOLOJİ (1)	-	-	2	2	
		-	-	2	2	

Ortak derslere ek olarak rehberlik dersi ve seçmeli derslerle birlikte haftalık 40 ile 43 saat ders imkanı sağlanmaktadır.

GÖRSEL SANATLAR BÖLÜMÜ İÇİN YETENEK SINAVI

Görsel Sanatlar sınavı tek aşamalı ve iki farklı çalışmadan oluşmaktadır.

1. Desen Çalışması:

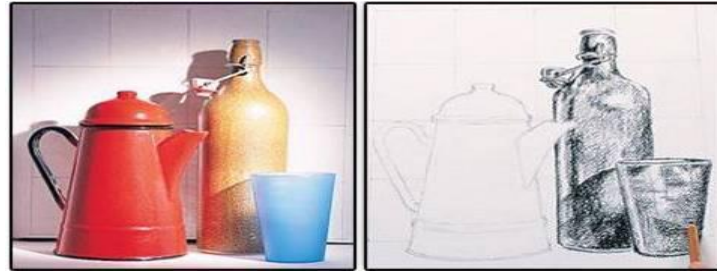

Desen Çalışması: Adayların rahatlıkla görebileceği uygun mesafede bulunan canlı ya da cansız model / modellerin 35*50 resim kâğıdına çizilmesidir.

İstenen malzemeler; COVID-19 salgını nedeniyle HB, 2B resim kalemleri, leke bırakmayan yumuşak silgi, kalem açacağı, her iki çalışmada da sınav kâğıtları (35*50 resim kağıdı) aday tarafından getirilecektir.

2. İmgesel Çalışma:



İmgesel Çalışma: Verilen bir konu ya da mekânın adaylar tarafından hayal edilerek 35*50 resim kağıdına çizilmesidir.

İstenen malzemeler; COVID-19 salgını nedeniyle HB, 2B resim kalemleri, leke bırakmayan yumuşak silgi, kalem açacağı, her iki çalışmada da sınav kâğıtları (35*50 resim kağıdı) aday tarafından getirilecektir.

NOT: Yukarıdaki görseller konunun daha iyi anlaşılması için örnek olarak verilmiştir. Sınavda aynı görseller çıkmayabilir. Desen çalışma puanının % 40 'ı, imgesel çalışma puanının % 60'ı alınarak yetenek sınavı puanı belirlenecektir.

GÜZEL SANATLAR LİSESİ GÖRSEL SANATLAR BÖLÜMÜ SINAV DEĞERLENDİRME ÖLÇÜTLERİ ÇİZELGESİ

EK-3

YETENEK SINAV PUANININ BELİRLEYİCİLERİ		YETENEK SINAV PUANI	YERLEŞTİRME PUANININ BELİRLEYİCİLERİ		YERLEŞTİRME PUANI
1-Desen (% 40)	2-İmgesel (% 60)				
a-Kompozisyon (30 Puan)	a-Kompozisyon (30 Puan)		Yetenek sınav puanının % 70'i	Ortaokul başarı puanının % 30'u	
b-Oran-Orantı (20 Puan)	b-Anlatım (Kurgulama)(20 Puan)				
c-Hareket (20 Puan)	c-Oran-orantı (20puan)				
d-Çizgi karakteri (10 Puan)	d-Perspektif (10)				
e-Işık, gölge (Koyu-Orta-Açık değerler) (20 Puan)	e-Işık, gölge (10 puan)				
	f- Çizgi karakteri (10 puan)				

GÜZEL SANATLAR LİSESİ MÜZİK BÖLÜMÜ SINAV DEĞERLENDİRME ÖLÇÜTLERİ ÇİZELGESİ

EK-4

YETENEK SINAV PUANININ BELİRLEYİCİLERİ		YETENEK SINAV PUANI	YERLEŞTİRME PUANININ BELİRLEYİCİLERİ		YERLEŞTİRME PUANI
1-Müziksel İşitme	26 Puan				
a-Tek Ses	3		Yetenek sınav puanının % 70'i	Ortaokul başarı puanının % 30'u	
b-İki Ses	6				
c-Üç Ses	9				
ç-Dört Ses	8				
2-Ritmik Bellek	32 Puan				
a-Ritim Tekrarı (2/4 Tonal)	16				
b-Ritim Tekrarı (5/8 Modal)	16				
3- Ezgisel Bellek	32 Puan				
a-Ezgi Tekrarı (2/4 Tonal)	16				
b-Ezgi Tekrarı(4/4Tonal)	16				
4-Müziksel Çalma ve Söyleme	10 Puan				
a-Müziksel Söyleme	5				
b-Müziksel Çalma	5				

Kontenjan : Okulumuzda her yıl 60 Müzik ve 60 Görsel Sanatlar Bölümü için toplamda 120 öğrencilik kontenjan bulunmaktadır.

Sınav Tarihleri: Yetenek sınavları 8. sınıflı bitiren öğrenciler için temmuz ayında 9 ve 10. sınıflar için ise eylül ve ekim ayının son haftasında yapılmaktadır

MEZUNLAR

OKULUMUZUN GÖRSEL SANATLAR BÖLÜMÜNDEN MEZUN OLAN ÖĞRENCİLER;

*Üniversitelerin Resim Öğretmenliği Bölümlerine,

*Güzel Sanatlar Fakültelerinin

- | | |
|--------------------------------|----------------------------|
| -İç Mimarlık | -Resim |
| -Heykel | -Seramik |
| -Grafik | -Tekstil |
| -Sahne Dekorları | -Kostüm |
| -Fotoğraf | -Endüstri Ürünler Tasarımı |
| -Sinema Televizyon Bölümlerine | |

OKULUMUZUN MÜZİK BÖLÜMÜNDEN MEZUN OLAN ÖĞRENCİLER;

*Üniversitelerin Müzik Öğretmenliği Bölümlerine,

*Güzel Sanatlar Fakültelerinin Müzik, Müzikoloji Alanlarına

*Devlet Konservatuarının

- Orkestra Şefliği
- Piyano
- Üflemeli Çalgı
- Sahne sanatları bölümlerine yerleşilebilmektedir.

Son beş yılda mezunlarımızın üniversitelere yerleşme oranı % 80'dir.

ETKİNLİK VE BAŞARILAR

Okulumuz müzik ve resim başta olmak üzere çeşitli sosyal ve sportif alanlarda ulusal ve uluslararası etkinlikler düzenlemiş ya da bu etkinliklere öğrencilerimizin eserleriyle katılım sağlamıştır. Bunlardan bazıları;

*2002 Almanya (Melle şehri) Unisef yararına konser

*2003 MEB Güzel Sanatlar Ailesi Konseri

*2005 46. Nasrettin Hoca Festivali Konseri

- *2005 Uluslararası Koro Festival ve Yarışması Jüri Öze Onurl Ödülü
- *2006 Almanya (Davet) Konseri
- *2006 Bulgaristan (Davet) Konseri
- *2004-2005 10-17 Kasım Atatürk Portreleri Resim Sergisi
- *2004-2005 28/03-01/04 Objektife Yansıyanlar Fotoğraf Sergisi
- *2005 Almanya (Melle şehri) Sanat Eğitim Kampı Çalışmaları
- *2006 TKY Niğde İl Birinciliği
- *2006 Cumhuriyetin 86. Yılı 17 il Cumhuriyet Konseri ve Resim Sergisi
- *Polifonik Korolar Derneğince Ankara'da düzenlenen yarışmalarda çeşitli dallarda dereceler.(2006-2019)
- *KKTC Doğu Akdeniz Üniversitesi korosu ile Gazi Mağusa'da ortak konser ve çalıştay (2015)
- *Nisan 2015 Kültür İl Müdürlüğü Kısa Film yarışması Üç Dalda İl Birinciliği
- *Mersin 15. Müzik festivalinde konser (2016-2017)
- *1 Ağustos 2016 Kahramanlık Türküleri Konseri (15 Temmuz Demokrasi Nöbetlerinde)
- * 4-5 Mayıs 2017 Adana, Mersin, Kayseri, Osmaniye ve Aksaray GSL ile Niğde Kültür Merkezinde "15 Temmuz Şehitlerini Anma Birleşik Koro-Orkestra Konseri ve Resim Sergisi" Programı
- *2016-2017 ve 2017-2018 2 yıl üst üste Halk Oyunları Geleneksel Dal İl Birinciliği (2017-2018 Bölge Dördüncülüğü
- *2017 Bocce İl Üçüncülüğü
- *2017 Dart İl İkinciliği
- *2018 Oryantring Kızlar İl İkinciliği, Erkekler İl üçüncülüğü
- *2019 Güreş Erkek İl Birinciliği
- *2019 Tekvando İl Üçüncülüğü
- *Mart 2017 İl Milli Eğitim Müdürlüğü "İstiklal Marşı Okuma Yarışması İl Birinciliği
- *Mart 2019 Gençlik Spor İl Müdürlüğü "İstiklal Marşı Okuma Yarışması İl Üçüncülüğü
- *Nisan 2019 YEŞİLAY "Sağlıklı Nesil Sağlıklı Gelecek" Yarışması Şiir ve Resim alanında İl Birinciliği

*Nisan 2019 Niğde Ömer Halisdemir Üniversitesi Resim İş Öğretmenliği Bölümü öğrencileri ile okulumuz öğrencileri ortak özgün baskı sergisi açmışlardır.

* Mayıs 2019 “TRT MÜZİK” “Okulda Müzik” Programı çekim ve yayını

*Mayıs 2019 SANSEV Korolar Festivali – İSTANBUL

* Mayıs 2019 “Bağımlılıktan Kurtul Sanatla Huzur Bul” “Eğitimde İyi Örnekler Lise kategorisi İl Birincisi”

* 2020 “İki Millet Tek Devlet Uluslararası Resim Yarışması Birinciliği

* 2021 AFAD Kompozisyon Yarışması Bölge Birinciliği

* 2022 Gençler Boks Müsabakaları 2 İl Birinciliği

* 2023 Polifonik Korolar Şenliği “Uyum” Ödülü

PANSİYON

Okulumuzda 2 bloktan oluşan 349 öğrenci kapasiteli kız pansiyonu bulunmaktadır. Okulumuza kayıt hakkı kazanan kız öğrenciler öncelikli olarak pansiyonumuza gelir durumları dikkate alınarak paralı ya da parasız yatılı olarak yerleşebilmektedirler.

Erkek öğrenciler için ise Niğde İl Milli Eğitim Müdürlüğü İl Yatılılık ve Bursluluk Komisyonunca Okulumuz kampüs bölgesinde yer alan Niğde Fen Lisesi ve Niğde Yunus Emre Anadolu Lisesi Erkek Öğrenci pansiyonlarında barınma imkânı sağlanmaktadır.

ULAŞIM : Okulumuz Niğde il merkezine 7 km. uzaklıkta yer alır. Ulaşım Niğde-Bor arasında hizmet veren özel halk otobüsleri ile ya da öğrenci servisleri sağlanmaktadır.

GÜNLÜK ZAMAN ÇİZELGESİ

DERSLER	40 DK
TENEFÜS	10 DK
GİRİŞ	08:30
ÖĞLE ARASI	45 DK
ÇIKIŞ	15:40

İLETİŞİM

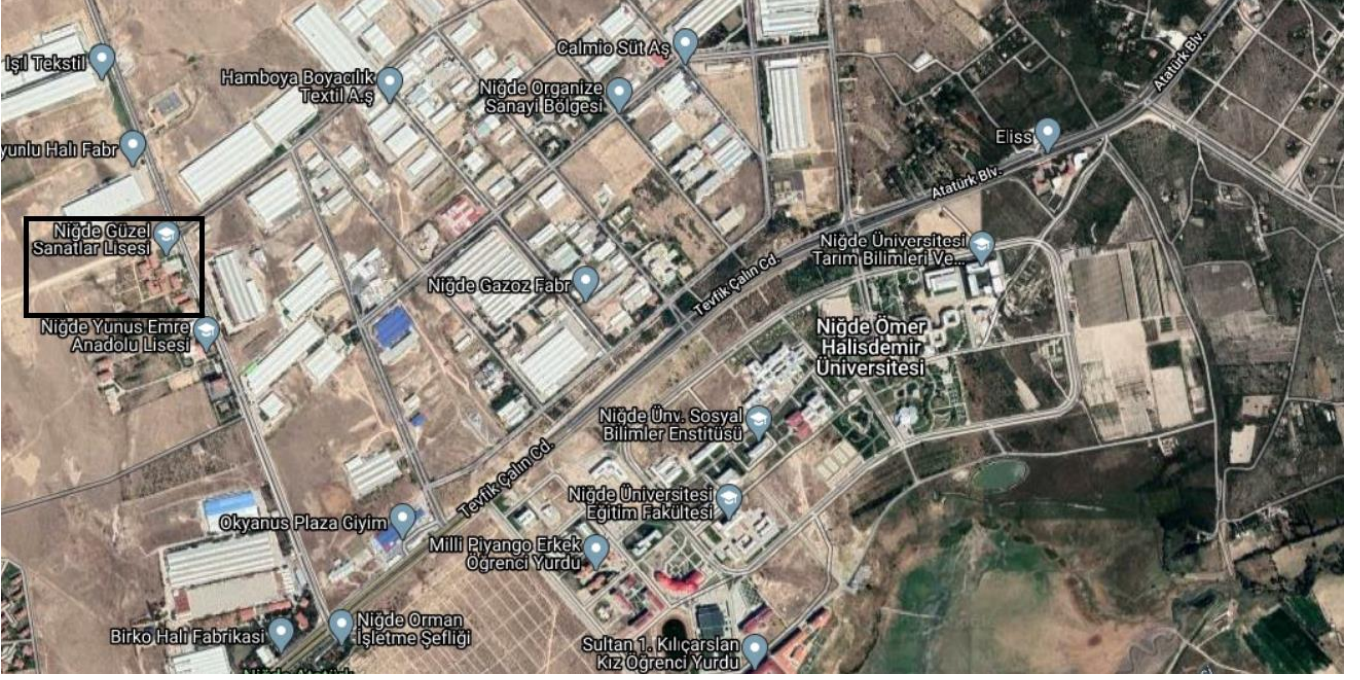

Adres : Bahçelievler Mh. Birko Sk. No: 274 NİĞDE

Tel : 388 2250380 Belgegeçer : 388 2250045

Web: <http://nigdeguzelsanatlar.meb.k12.tr>

 **nigdeguzelsanatlar**

 **NigdeGSL**

Bekliyoruz...